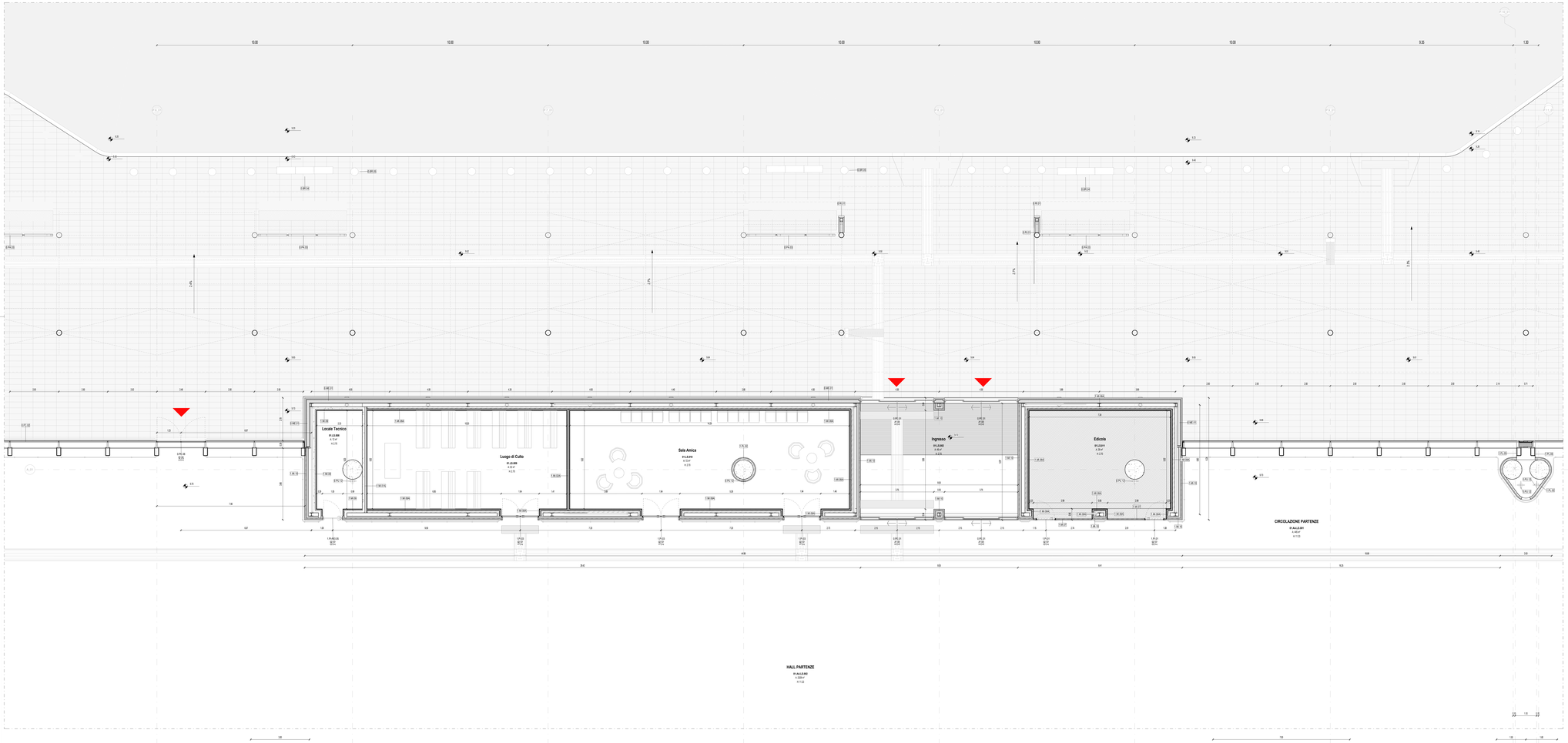

Terminal Partenze - Pianta piano terra quotata - Quadrante B

Scala 1 : 50

PARTIZIONI VERTICALI		PARTIZIONI ORIZZONTALI		INFISSI	
ME	MURATURE ESTERNE	**PT**	PAVIMENTI	**PI**	PORTE INTERNE
MI	MURATURE INTERNE	**MS**	MASSETTI	**PE**	PORTE ESTERNE
DI	DIVISORI	**PN**	PAVIMENTI ESTERNI	**FI**	FINESTRE INTERNE/ESTERNE
PA	PANNELLI	**CO**	COPERTURE	**LU**	LUCERNARI
PL	PLACCATURE	**CONTROSOFFITTI**		**FC**	FACCIATE CONTINUE
PV	PARETI VETRATE	**CS**	CONTROSOFFITTI		
RI	RIVESTIMENTI	**VL**	VELETTE		

ALTRI ELEMENTI

RN	RINGHIERE BALAUSTRE CORRIMANI	**AR**	ARREDI	**BR**	PARACOLPI
PZ	PLUVIALI GRONDAIE CANALINE	**SC**	SCALE (Finitura)	**SO**	SOGLIE
		OP	OPERE PREFABBRICATE	**OF**	OPERE IN FERRO
SA	SANITARI	**VE**	AIUOLE / ALBERI	**LV**	TATTILMAPPE

FINITURE

B - Zocolino

B01	Battiscopa ceramico pastelato d'intenso del locale	
B02	Battiscopa ceramico in tinta pina prevalente effetto pietra a rivestito resina	H 100 mm
B03	Battiscopa ceramico in tinta pina prevalente effetto cemento a rivestito resina	H 100 mm
B04	Battiscopa ceramico in tinta pina prevalente effetto cemento a rivestito resina	H 100 mm
B05	Battiscopa ceramico in tinta pina prevalente effetto cemento a rivestito scura	H 100 mm
B06	Battiscopa ceramico in tinta pina prevalente effetto legno	H 100 mm

M - Finitura Verticale

T.F.01	Rivestito e stuccato + tinteggiato lavabile per intarsi	
T.F.02	Rivestito di mattonella di legno tinzaiato cod. zocoplac	H 100 mm
T.F.03	Rivestito in mattonella di legno	
T.F.04	Rivestimento ceramico in tinta pina prevalente effetto pietra a rivestito chiara	Dim. 120x60 cm
T.F.05	Rivestimento ceramico in tinta pina prevalente effetto legno	

C - Controsoffitto

1.CS.01	Grigliè in alluminio	Larghezza 60 mm
1.CS.02	Pannelli fibrosi assorbenti	Dim. 60x60 cm
1.CS.03	Pannelli fibrosi alumina preverniciato	Dim. variabili
1.CS.04	Pannelli in lana di roccia preverniciato	Dim. 60x60 cm
1.CS.05	Pannelli modulari REI 120	Dim. 60x 1200 mm
Rustico	Non sono previsti controsoffitti	

1.PT.01 - Pavimento in gres porcellanato

1.PT.01	Pavimento ceramico in tinte pina prevalentemente effetto pietra a rivestito resina -	Dim. 120x60 cm
1.PT.02	Pavimento ceramico in tinte pina prevalentemente effetto cemento a rivestito resina -	Dim. 120x60 cm
1.PT.03	Pavimento ceramico in tinte pina prevalentemente effetto pietra a rivestito chiaro -	Dim. 120x60 cm
1.PT.04	Pavimento ceramico in tinte pina prevalentemente effetto pietra a rivestito chiaro -	Dim. 120x60 cm
1.PT.05	Pavimento ceramico in tinte pina prevalentemente effetto pietra a rivestito scura	Dim. 120x60 cm
Rustico	Non sono previsti finiture orizzontali	

ARREDI

Vaso WC 1.BA.01 | Vaso WC H 1.BA.02 | Orinatoio 1.BA.03 | Lavabo H 1.BA.04 | Sistema di cuciniti con mobiletto, cappa aspira, elettrodomestici e piano lungo mq. 3x1,2 e 1x0,6 1.AR.02

1m 2m 5m 10m

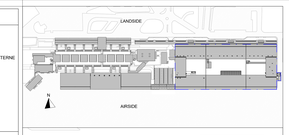

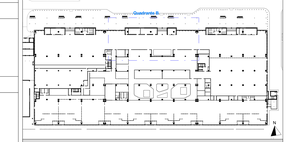

LEGENDA GRAFICA

- 0.00 — QUOTA FINITO PIANTA
- ASSE STRUTTURALE
- LINEA DOGANALE
- 0.00 — QUOTA FINITO SEZIONE
- 00 — DIMENSIONE LINEARE
- 2% — LINEA DI PENDENZA
- XXX XXX — Nome Locale / N° — Numero Locale / S.N.A. — Superficie Netta / A — Altezza lun.dominata / F — Finitura Locale — ETICHETTA PORTE dimensione netta
- 00 x 0 — ETICHETTA MURI
- INDICAZIONE INGRESSO
- N — INDICAZIONE NORD

Gli elementi campiti in arancione sono previsti in progetto ma esclusi in appalto

Area non soggetta ad intervento Locali esclusi dall'intervento in appalto

Area a rustico Locali non rifiniti/rivestiti e rustico

Pavimentazione esterna Pav. esclusa dall'intervento in appalto

CAPOSALDO FISSO

CAPOSALDO FISSO: N/S 4307454.7332; E/O 6075969.8611; QUOTA ALTIM. 9.00

01_Abaco Locali

N°	Destinazione d'uso	Superficie del locale	Volume Netto (h 2.70 m)
01.AA.LS.001	CIRCOLAZIONE PARTENZE	445.0 m²	5039.2 m³
01.AA.LS.002	HALL PARTENZE	2327.9 m²	258259.3 m³
01.AA.LS.002	HALL PARTENZE	79.2 m²	1174.6 m³
01.AA.LS.002	HALL PARTENZE	79.2 m²	896.2 m³
01.LS.002	Ingresso	46.2 m²	123.6 m³
01.LS.008	Locale Tecnico	12.1 m²	32.7 m³
01.LS.009	Luogo di Culto	52.0 m²	140.2 m³
01.LS.010	Sala Amica	72.0 m²	194.2 m³
01.LS.011	Edicola	39.1 m²	105.7 m³
		3152.8 m²	335335.6 m³

01_Abaco delle finiture dei Locali

Destinazione d'uso	N°	Finitura del controsoffitto	Finitura del muro	Finitura del pavimento	Finitura della base
CIRCOLAZIONE PARTENZE	01.AA.LS.001		1.F.01	1.PT.01	1.B.01
HALL PARTENZE	01.AA.LS.002		1.F.01	1.PT.01	1.B.01
HALL PARTENZE	01.AA.LS.002		1.F.01	1.PT.01	1.B.01
HALL PARTENZE	01.AA.LS.002		1.F.01	1.PT.01	1.B.01
Ingresso	01.LS.002	1.CS.02	1.F.01	1.PT.01	1.B.01
Locale Tecnico	01.LS.008	Rustico	1.F.01	1.PT.05	1.B.01
Luogo di Culto	01.LS.009	1.CS.03	1.F.01	1.PT.02	1.B.01
Sala Amica	01.LS.010	1.CS.03	1.F.01	1.PT.02	1.B.01
Edicola	01.LS.011	Rustico	Rustico	Rustico	Rustico

N.B.: Gli arredi in pianta sono indicativi degli ingombri - rifarsi alle schede arredi per gli elementi che fanno parte del progetto

N.B.: Per la definizione di tutti gli elementi strutturali ed impiantistici si rimanda ai relativi elaborati

Ente Nazionale per l'Aviazione Civile

AEROPORTO CIVILE DI LAMEZIA TERME (CZ)

LOTTO L1 - Sviluppo aerostazione passeggeri
CUP: H94C22000300009

LOTTO L2 - Interventi per la security e la digitalizzazione
CUP: H88C22000300002

LOTTO L6 - Potenziamento delle reti di sottosevizi e impianti tecnologici
CUP: H94C22000600009

PROGETTO ESECUTIVO

LOTTO 1

ARCHITETTURA - STATO DI PROGETTO - AMBITO 01
Terminal Partenze - Pianta piano terra - Quadrante B

GRUPPO DI PROGETTAZIONE
Raggruppamento Temporaneo di Professionisti

Direttore Tecnico Responsabile progettazione specialistiche Ing. Filippo Bruno
Direttore Tecnico Ing. Gianfranco Fiorito
Progettazione strutture Ing. Alessandro Cancellieri
Project Manager Ing. Emanuele Palma
ACP arch. Associati

Direttore Tecnico Ing. Gianfranco Fiorito
Progettazione Specialistica Impianti
Ing. Gianluca Gigliotti
P.I. Daniele Tagliaferri
Ing. Enrico Fazzolarelli

Direttore tecnico Ing. Alessandro Dalmo Remigio Lobello
Responsabile esterni & Impianto
Ing. Paolo Tore Calabrò

Direttore tecnico arch. Emanuele Vale
Progettazione architettonica
arch. Maria Camilla Valle
arch. Lorenzo Giovannozzi

Direttore tecnico e coordinatore strutturale
Ing. Gianluca Valente
Responsabile progettazione strutture
Ing. Matteo Pagnotti

CODICE ELABORATO														REVISIONE			
Fase	Lotto	Ambito	Disciplina	Tipo	Numero	Rev	Scala	IR	A	Nr. Allegato	Data		Descrizione				
E	L1	01	ARC	PI	08	A	1:50										
NOME FILE:	AB10P-E-L1-01-ARC-PI-08-A.dwg							REDAZIONE:			M.D.			VALLE 3.0			

Visto del Committente: **Società Aeroportuale Calabrese S.p.A.**

INTERVENTO A VALERE SUL PARTE DEL	IL RESPONSABILE DEL PROCEDIMENTO	IL POST HOLDER DI AREA
Contratto Infrastrutture Strategiche "CIS VALLINE"	Ing. Ferdinando Sarasso	OPERATIONAL SERVICES MANAGER Emilio Pipitone FACILITIES EXPERENCE MANAGER Sabrina Millia PH PROGETTAZIONE Ferdinando Sarasso

Approvazione **ENAC:**